



IL NOTIZIARIO è registrato al Tribunale di Firenze al numero 4947 in data 16/03/2000 Direttore Responsabile Moreno Panchetti

Notizie di rilievo

Pagina 1

- Trasferimento sede;
- Riunioni di Consiglio;
- Rinnovo DUI/PEC;
- Quota di iscrizione all'Albo;

Pagina 2

- Quota di iscrizione all'Albo;
- INPS;
- Esami di abilitazione.

Pagina a cura di

- ☺ Moreno Panchetti
- ☺ Paola Ciampolini
- ☺ Lorenzo Tili
- ☺ Luca Rossi

TRASFERIMENTO SEDE

Il Consiglio Provinciale dell'Ordine dei Consulenti del Lavoro di Firenze e L'ANCL Unione Provinciale di Firenze a partire dal 19 Marzo saranno nella nuova sede di Viale Belfiore, 15.

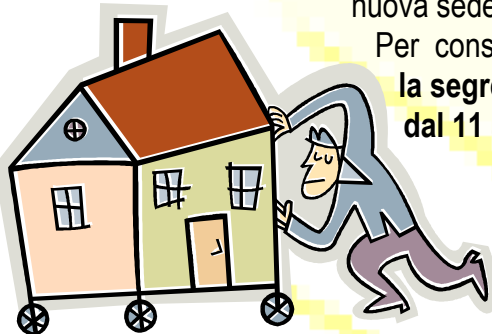

Per consentire le operazioni di trasloco **la segreteria sarà chiusa dal 11 al 18 marzo compresi.**

RIUNIONE DI CONSIGLIO

Il Consiglio Provinciale si riunirà il 19 Marzo, presso la nuova sede dell'Ordine, in Viale Belfiore, 15. A partire dal mese di Ottobre il Consiglio si riunisce il primo mercoledì dopo il 15 di ogni mese, salvo imprevisti. La seduta sarà aperta al pubblico dalle ore 14.30 circa.

RINNOVO DUI/PEC

Si ricorda che informazioni/modulistica per rinnovare DUI/PEC sono presenti nell'area riservata del sito Teleconsul. La procedura di rinnovo non sarà avviata finché la segreteria del Consiglio Provinciale dell'Ordine non riceverà copia dell'avvenuto pagamento (consulenti@iol.it). "diritti di segreteria rinnovo DUI/PEC" € 77,00, IBAN: IT28H03332 02800 000002210706 .

Per le pratiche già evase, i cui tesserini DUI sono stati già recapitati al Consiglio provinciale, gli intestatari sono sollecitati nuovamente a ritirare il DUI presentando la ricevuta del versamento ed il tesserino DUI scaduto.



Partecipa anche TU all'aggiornamento del NOTIZIARIO DI CATEGORIA
Tel. 055 281786 FAX 055 281787

QUOTA DI ISCRIZIONE ALL'ALBO

Come per gli anni passati, anche quest'anno sono stati inviati i MAV per il pagamento della quota di iscrizione all'Albo. La scadenza era il 31 gennaio 2014.



IL NOTIZIARIO è registrato al Tribunale di Firenze al numero 4947 in data 16/03/2000 Direttore Responsabile Moreno Panchetti

Notizie di rilievo

Pagina 1

- Trasferimento sede;
- Riunioni di Consiglio;
- Rinnovo DUI/PEC;
- Quota di iscrizione all'Albo;

Pagina 2

- Quota di iscrizione all'Albo;
- INPS;
- Esami di abilitazione.

Pagina a cura di

- © Moreno Panchetti
- © Paola Ciampolini
- © Lorenzo Tilli
- © Luca Rossi

Coloro che non hanno provveduto al pagamento della quota, entro i termini, dovranno versare anche interessi e mora tramite bonifico IBAN: IT28H033320280000002210706 così come previsto dall'art. 2 delle **"NORME REGOLAMENTARI PER IL RITARDATO VERSAMENTO DEI CONTRIBUTI DOVUTI AI CONSIGLI PROVINCIALI"** emanato dal Consiglio Nazionale e che si riporta integralmente :

"Ove l'iscritto ottemperi entro i primi 6 mesi dalla scadenza, oltre agli interessi legali egli dovrà corrispondere una maggiorazione pari al (5%) del dovuto al netto degli interessi maturati. Ove vi provveda nel mese successivo, oltre agli interessi legali maturati fino al dì del pagamento, dovrà corrispondere una maggiorazione pari al (10%) del dovuto al netto degli interessi maturati."

INPS:

procedura sospensione avvisi bonari

Per l'annullamento degli avvisi bonari inps, non è sufficiente inviare documentazione e/o giustificazioni tramite cassetto previdenziale o e-mail dedicate.

Nei servizi on-line è presente la funzione "gestione avvisi di debito" per aziende e Consulenti, che permette la richiesta di sospensione o l'annullamento della cartella/avviso.

ESAMI DI ABILITAZIONE ALLA PROFESSIONE DI C.d.L.

Lo scorso 13 Febbraio si sono conclusi gli esami di abilitazione alla professione di Consulente del Lavoro, sessione 2013/2014.

Su 136 partecipanti alla prima prova scritta, sono stati ammessi alle prove orali 73 candidati e si sono abilitati in 65.

Le prove scritte della sessione 2014/2015 si svolgeranno nei giorni 3 e 4 Settembre 2014, la scadenza per la presentazione della domanda per sostenere l'esame è fissata al 30 Giugno 2014, a tale data bisogna già aver concluso i 18 mesi di praticantato e sbrigato, presso il Consiglio Provinciale dell'Ordine, tutte le pratiche di convalida del periodo.



Copia della domanda e della Gazzetta che indice gli esami sono pubblicate anche sul nostro sito web

<http://www.consulentidellavoro.fi.it/modulistica.php>

sezione, praticanti.